

COMMUNE D'ANGOULÊME



"Les Chaumes de Grelet"

Propriétés de Mme GAUTHIER Sylvie
et de la ville d'ANGOULÊME

PLAN DE BORNAGE DE DIVISION

Echelle : 1/500

**DOCUMENT
PROJET**

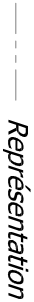
-  Borne existante
-  Borne nouvelle
-  Limite divisoire
-  Représentation cadastrale non garantie

Dossier réf. : 6982 A
Dressé suivant relevé du 22/05/2015 - Modifié le 25/02/2016



90, avenue Lehmann • 16000 Angoulême
Tél 05 45 92 98 64 • Fax 05 45 95 89 63
falguerettes-terrains@geometre-expert.fr

A : Mme GAUTHIER

a) BV 137	431 m ²
b) BV 139	333 m ²
c) BV 142	555 m ²
d) BV 173p	1813 m ²
e) BV 173p	11 m ² (Élargissement)
Surface utile :	3132 m²
Cession Commune → GAUTHIER	1824 m ²
Total :	3143 m²

B : Ville d'Angoulême

f) BV 173p	11ha75a58ca
------------	--------------------

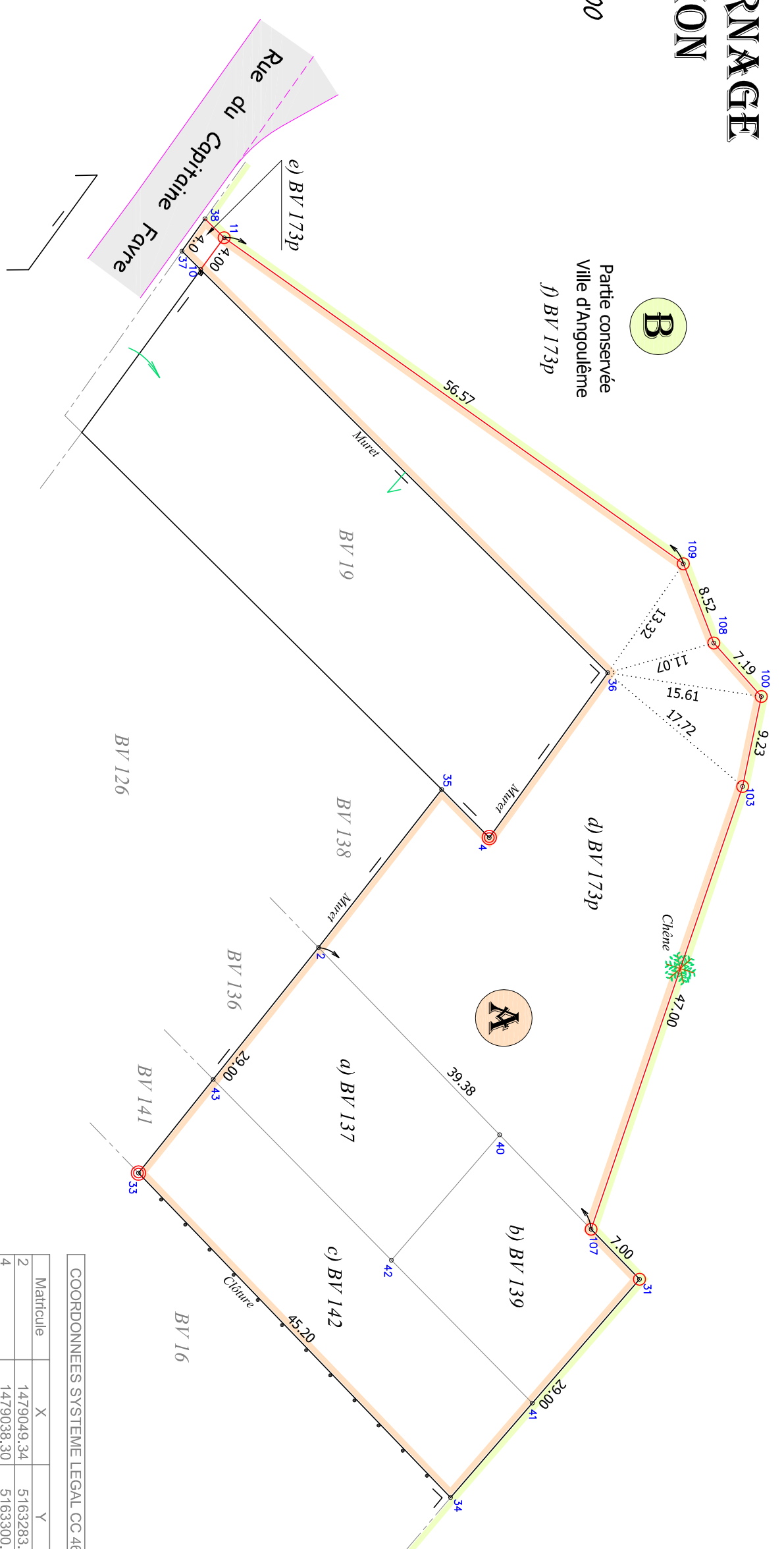

Nota :
Les parcelles BV 137, 139, 142 cadastrées avec des contenances cadastrales
présentent des superficies réelles arpentées différentes.
Une renumérotation de ces parcelles est demandée au Service
du Cadastre afin de respecter la superficie totale du lot.

COORDONNEES SYSTEME LEGAL CC 46

Matricule	X	Y
2	1479049.34	5163283.49
4	1479038.30	5163300.64
10	1478981.25	5163271.66
11	1478978.05	5163274.01
31	1479082.66	5163315.74
33	1479071.99	5163265.40
34	1479104.57	5163296.76
35	1479033.46	5163295.86
36	1479021.75	5163312.54
37	1478979.39	5163269.77
38	1478976.14	5163272.08
40	1479068.14	5163301.69
41	1479095.10	5163304.96
42	1479080.74	5163290.81
43	1479062.58	5163272.92
100	1479024.13	5163327.97
103	1479033.16	5163326.10
107	1479077.63	5163310.88
108	1479018.75	5163323.20
109	1479010.80	5163320.14

