

COMMUNE D'ANGOULÊME

"Rue Saint Vincent de Paul"

Section DH n° 1095-1096

PLAN DE DELIMITATION

Echelle : 1/500

DOCUMENT
PROJET

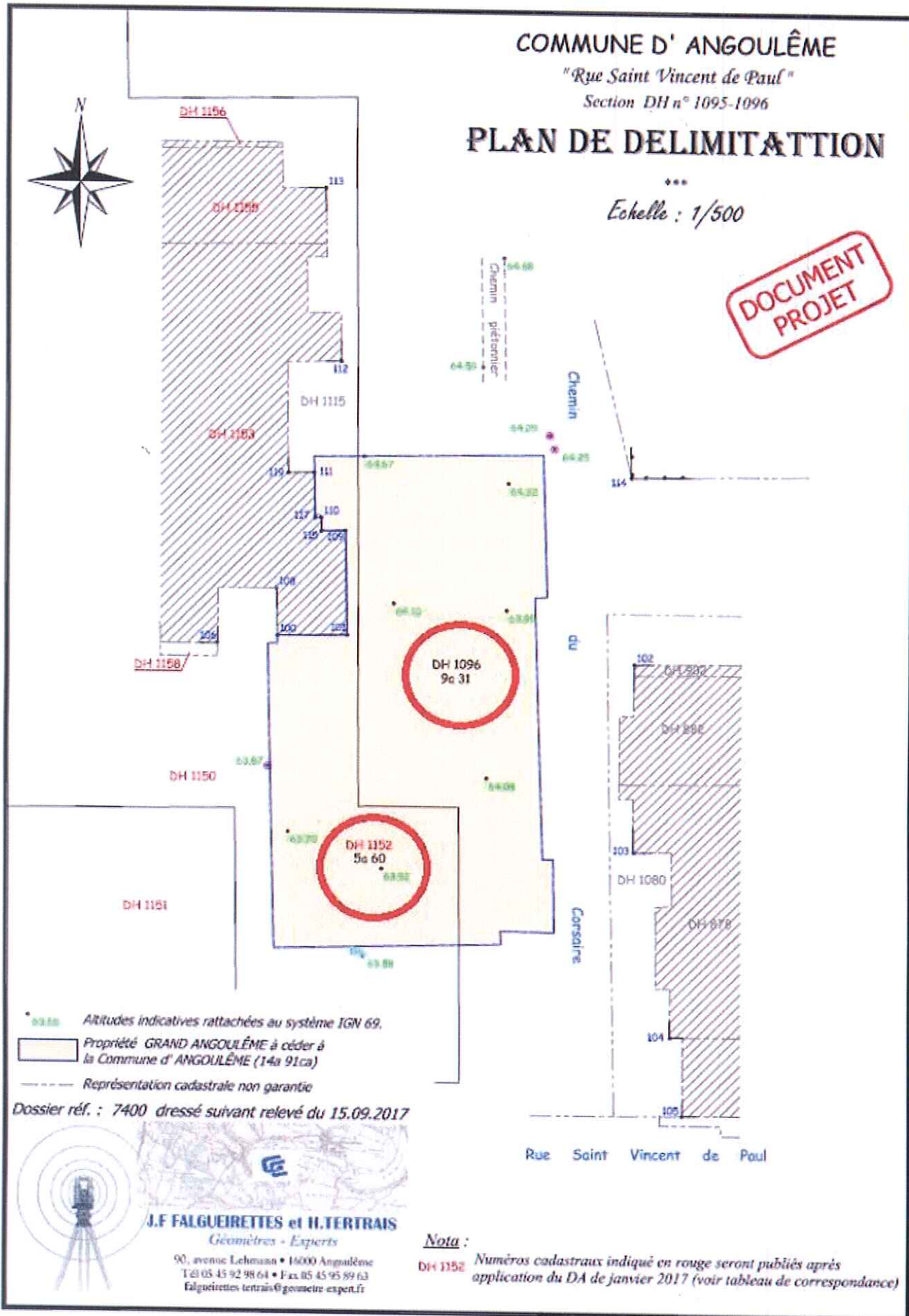

- 63.80 Altitudes indicatives rattachées au système IGN 69.
- Propriété GRAND ANGOULÊME à céder à la Commune d'ANGOULÊME (14a 91ca)
- Représentation cadastrale non garantie

Dossier réf. : 7400 dressé suivant relevé du 15.09.2017



J.F FALGUEIRETTES et H.TERTRAIS
Géomètres - Experts

90, avenue Lehmann • 16000 Angoulême
Tél 05 45 92 98 64 • Fax 05 45 95 89 63
falgueirettes.tertrais@geometre-expert.fr

Nota :

DH 1152 Numéros cadastraux indiqués en rouge seront publiés après application du DA de janvier 2017 (voir tableau de correspondance)