

1^{er} BUDGET PARTICIPATIF

Angoumoisins,

vous décidez, la ville réalise !

Vous avez une idée pour votre ville ?
Proposez votre projet !

JUSQU'AU
13 JUILLET
2019

En 2019, la municipalité d'Angoulême vous encourage à participer concrètement à l'amélioration du cadre de vie de votre quartier, en proposant des projets d'aménagement de proximité. Cette action s'inscrit dans la mise en œuvre d'un tout premier budget dit "participatif".



C'EST QUOI ?
250 000€
pour plusieurs projets que
vous proposez (25 000€
maximum/projet)

LE PRINCIPE ?

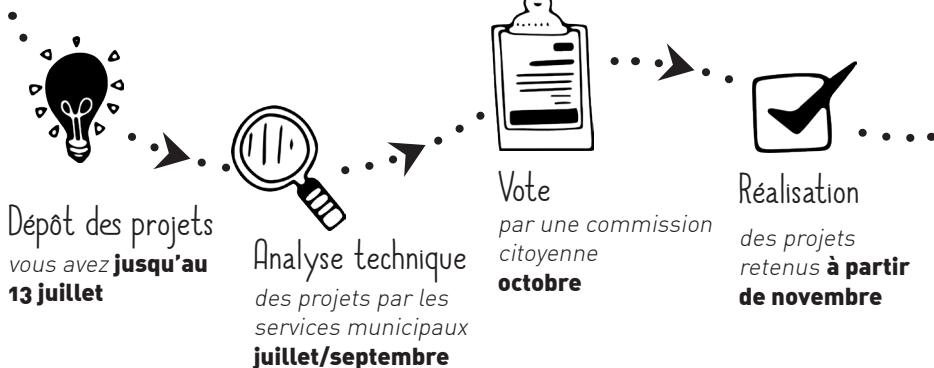

COMMENT PARTICIPER ? Remplissez et retournez-nous le formulaire ci-après, avant le **13 juillet 2019 à l'Hôtel de ville.**

JE PEUX PROPOSER N'IMPORTE QUEL PROJET ?

parmi les critères du règlement :

- intérêt général et cohérence avec les projets de la ville
- relever des compétences de la ville
- ne pas engendrer trop de frais de fonctionnement
- ne pas contredire les objectifs de développement durable
- montant maximum de 25 000€
- être techniquement et juridiquement réalisable

**Vous serez
averti pour
savoir si votre
projet est
recevable puis
retenu**

FORMULAIRE DE PARTICIPATION

Titre de mon projet

Localisation du projet (son adresse)

Descriptif du projet (détails, superficie, schéma...)

Porteur de projet

Nom/Prénom

Âge Pseudo (pour communiquer les projets)

CourrielTéléphone

Adresse

Ce projet concerne t-il un groupe informel ?

Si oui, amis famille voisins autre :

Combien de personnes sont concernées ou associées à ce projet ?

Ces données sont collectées par la Ville d'Angoulême, dans le cadre de la démarche de budget participatif 2019. Elles ne seront conservées que le temps de la démarche et ne seront pas utilisées pour d'autres objets.

- En cochant, je consens à ce que mes données soient traitées par la collectivité dans le cadre de l'appel à projets.
- J'ai pris connaissance du règlement et en accepte les conditions.

Signature :

Vous décidez, la ville réalise !

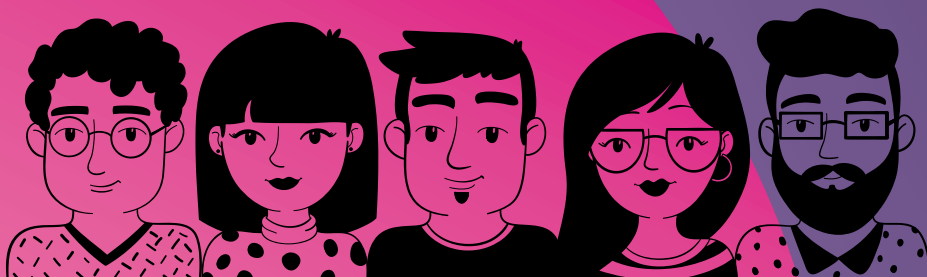

1^{er} BUDGET PARTICIPATIF

 Angoulême